

DISTRIBUZIONE ANTINCENDIO

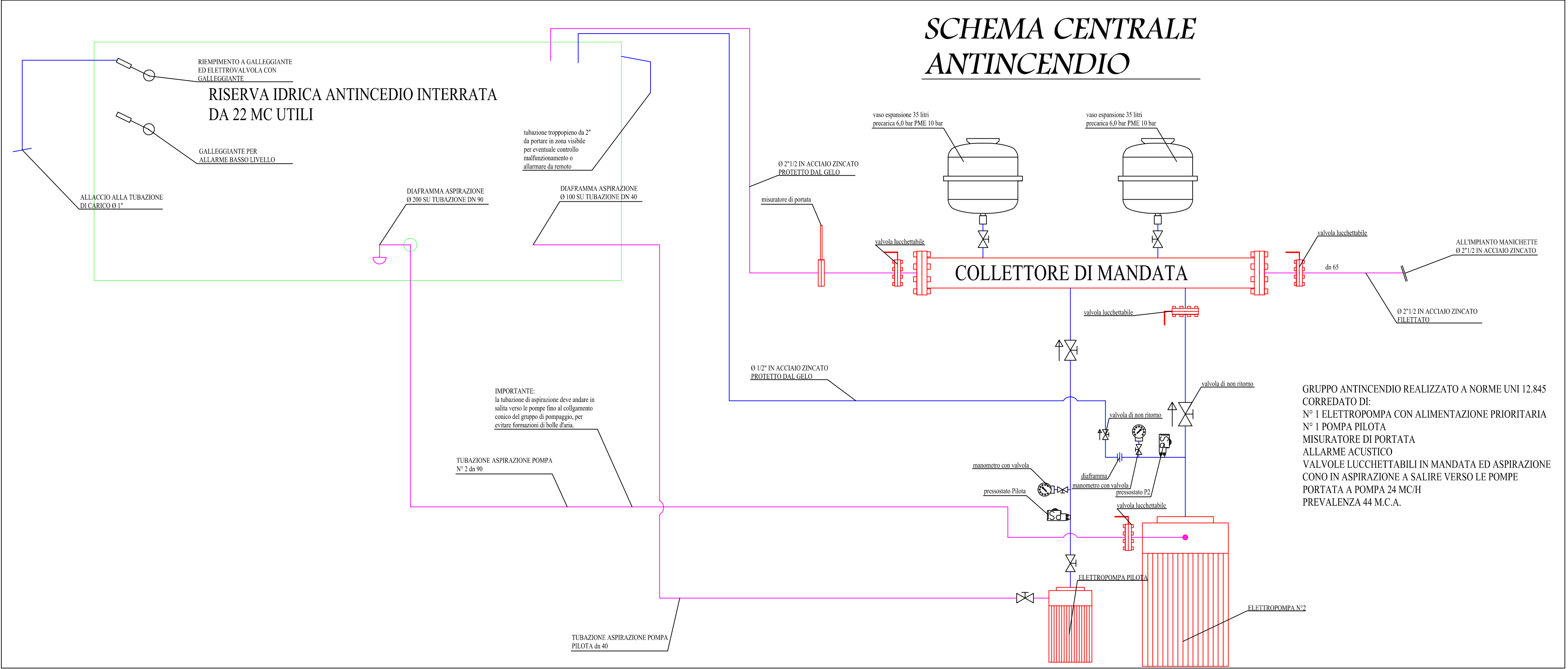

ATTENZIONE:
negli attraversamenti dei compartimenti
dovranno essere interposti sulle tubazioni
ideali podotti protettivi EI in base alla
classificazione richiesta e certificati
in base all'installazione.

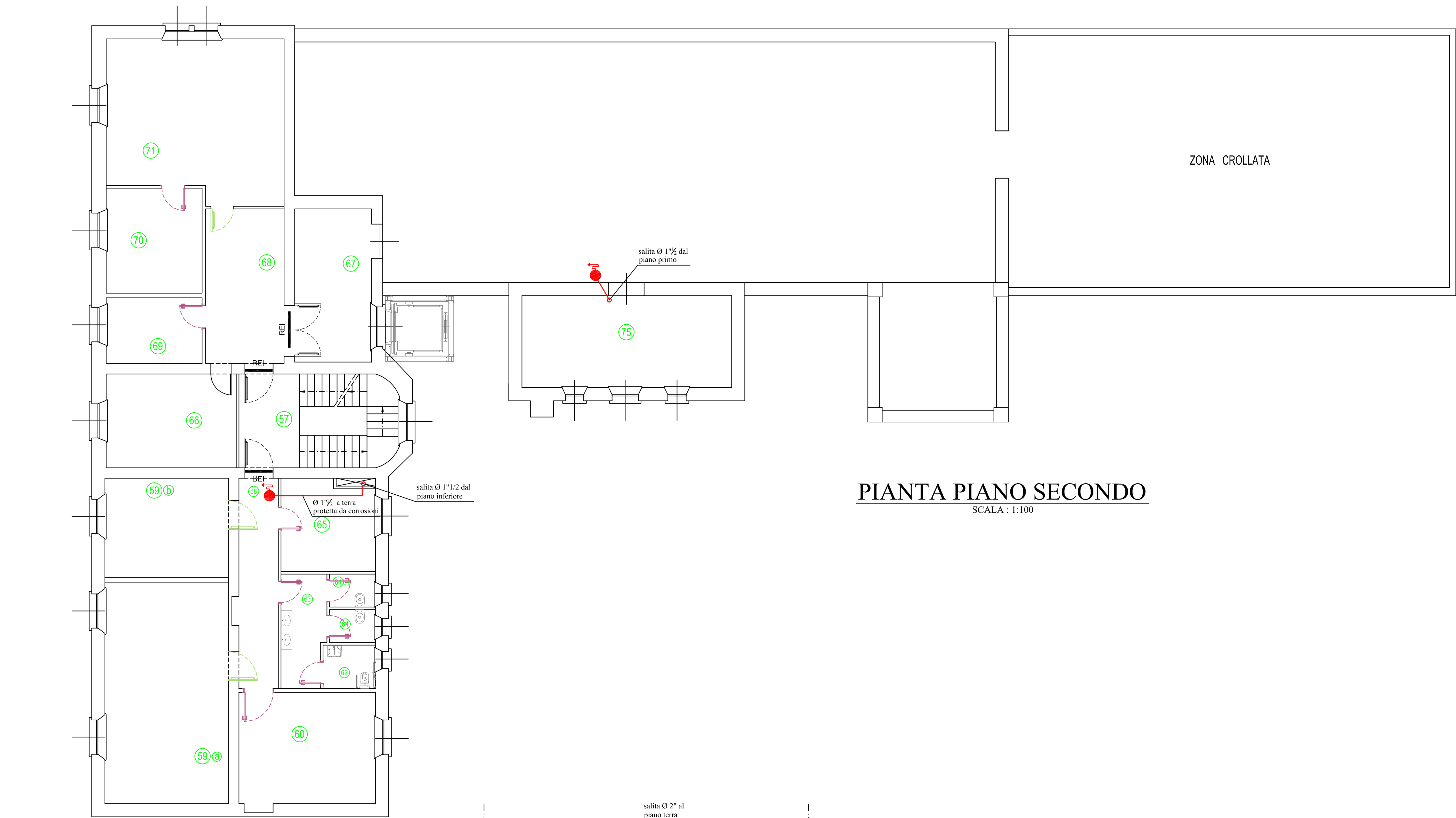

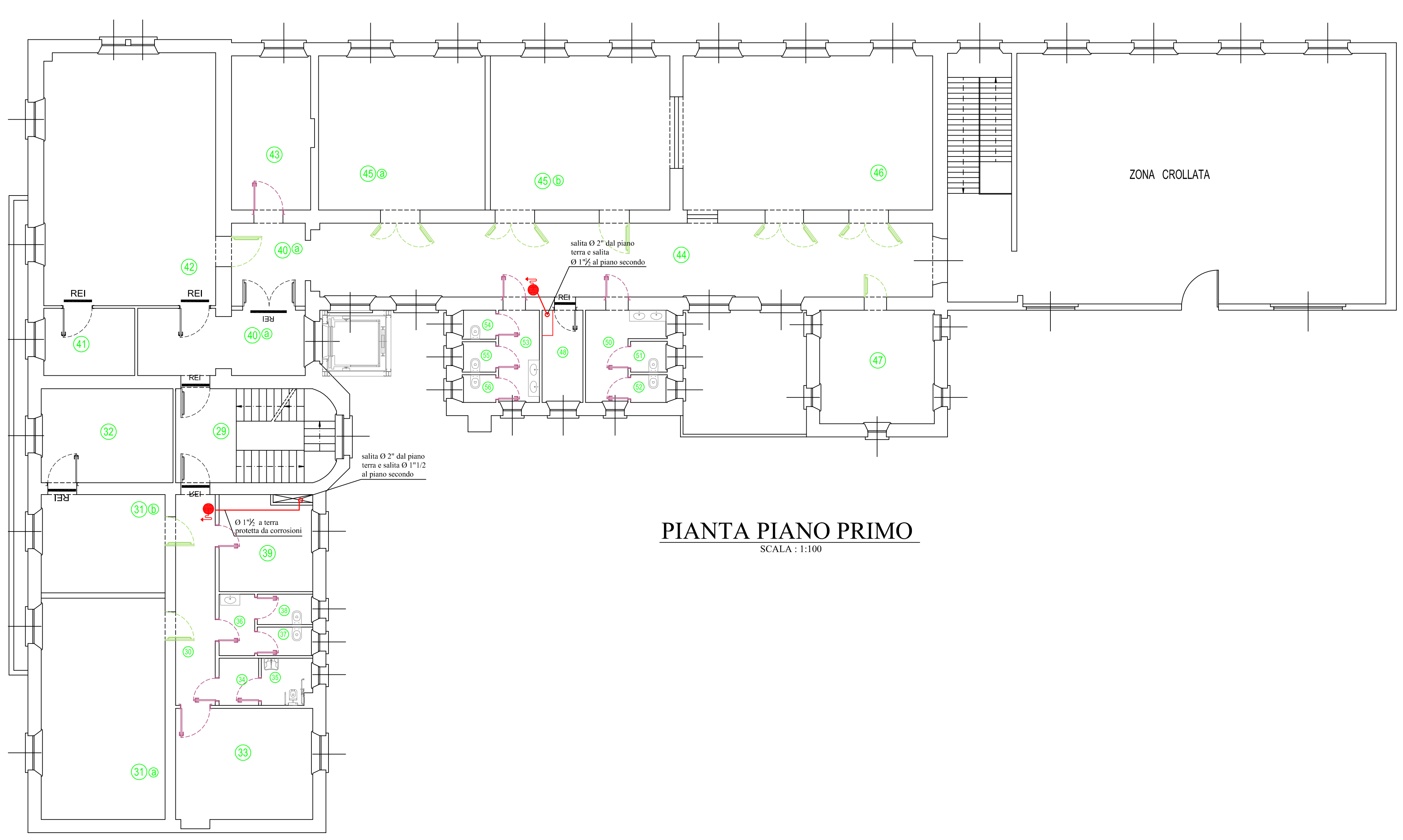
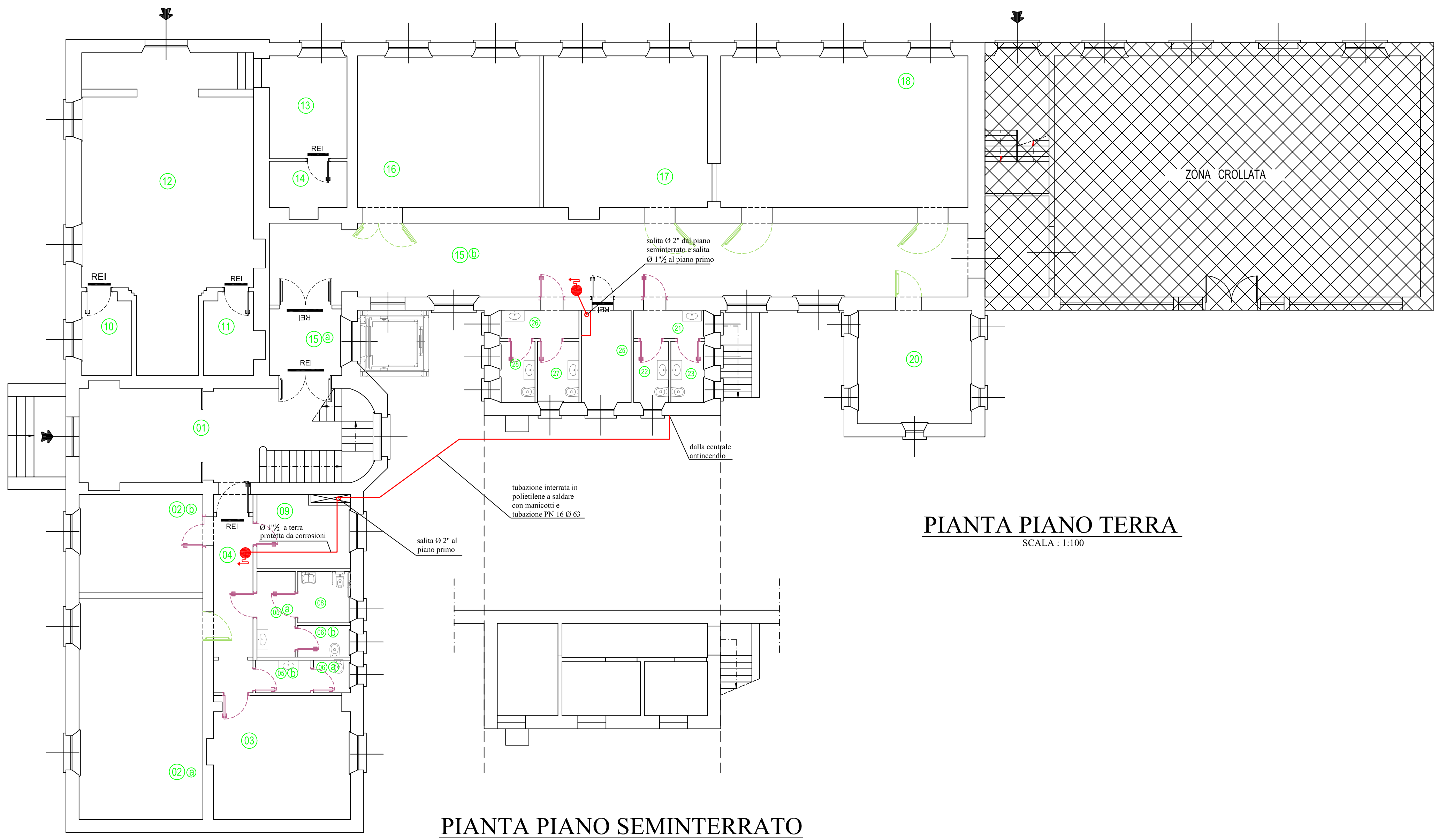
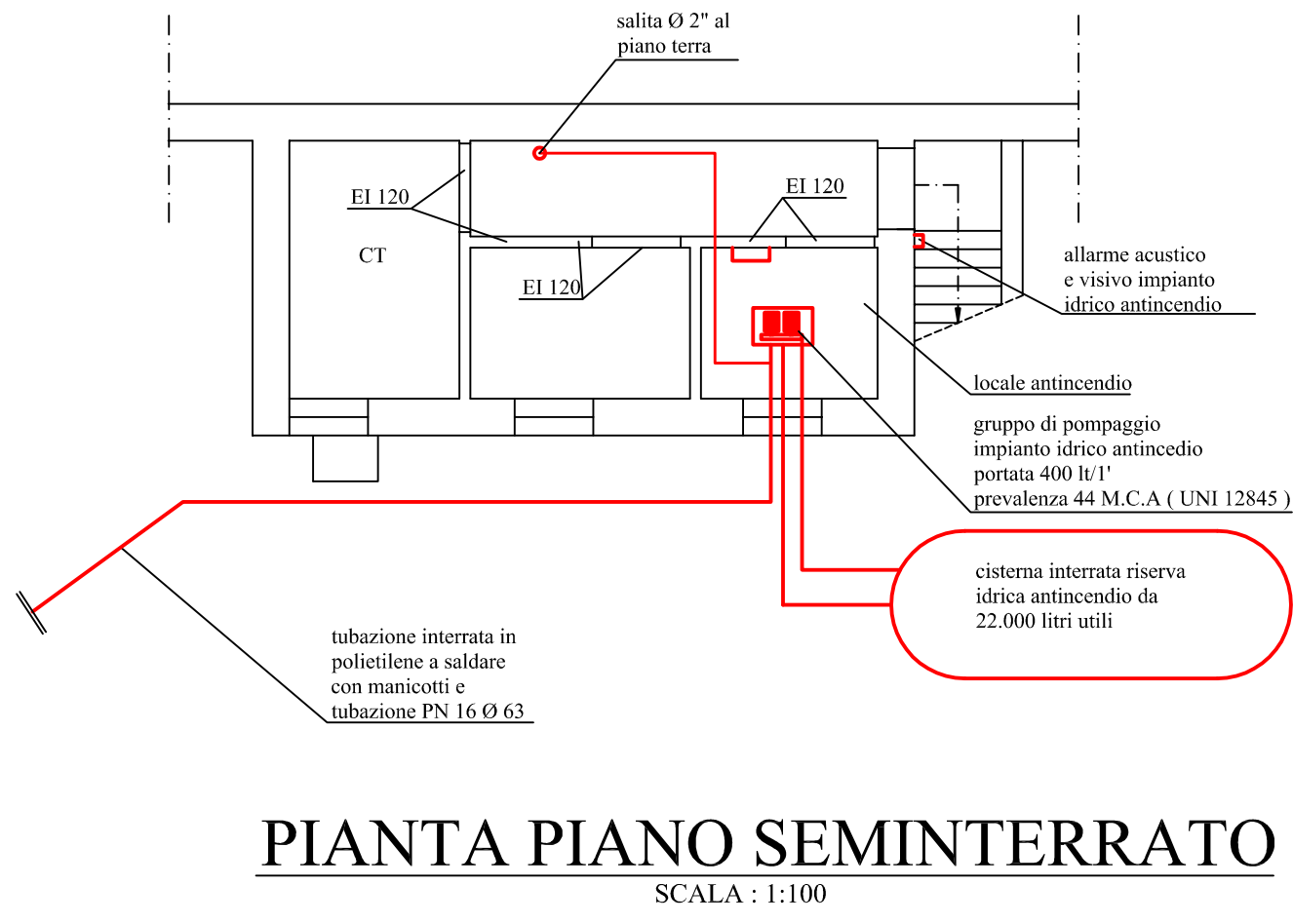

COMUNE DI GROSSETO

SETTORE LAVORI PUBBLICI
Servizio edilizia istituzionale scolastica e beni vincolati

PROGETTO ESECUTIVO

Oggetto: **PROGETTO IMPIANTO DI RISCALDAMENTO, RAFFRESCAMENTO ed ANTINCENDIO**

Descrizione: **Impianto idrico Antincendio**

Elaborato: **IM-Tav-5M di 6**

Scala: **1:100**

Data: **settembre 2019**

Il Dirigente:
Ing. Luca Vecchieschi

Responsabile del Procedimento:
Ing. Alessandro Villani

Progettista Opere Edili:
Arch. Annalisa Camari

Progettista Impianti Meccanici
Per. Ind. Maurizio FERRI

Studio Tecnico Associato
Pentti Industriali
Maurizio FERRI - Fabio FUMI
Via Salaria 101 - 00198 Roma (RM)
tel. 06 49421801
fax 06 49421802
P. IVA 01404001001

Progetto di Restauro e Ristrutturazione del piano terreno e piano primo dell'immobile denominato "EX Garibaldi" a Grosseto